



Habitants de Loireauxence

Pôle Aménagement du Territoire
Service Habitat
Dossier suivi par Charlotte LE FALHER
☎ : 02.40.96.44.71

Nos réf. : D24-00798
Objet : Enquête Logements auprès des habitants de Loireauxence

Madame, Monsieur,

Toutes les communes du Pays d'Ancenis sont engagées dans une démarche de requalification des bourgs. La commune de Loireauxence, lauréate du dispositif « Petites villes de Demain », accorde une attention toute particulière à l'état du parc de logements localisés dans le centre-ville. A ce titre, la communauté de communes du Pays d'Ancenis a lancé une étude de préfiguration d'une Opération programmée d'amélioration de l'habitat (OPAH). Il s'agit d'identifier les besoins d'amélioration et de rénovation des logements. Ce diagnostic permettra d'établir l'opportunité de mettre en place de nouveaux dispositifs de soutien technique et financier. Ainsi, le bureau d'études Citémétrie a été missionné pour réaliser cette étude

Dans ce cadre, vous êtes susceptibles de faire l'objet d'une enquête à votre domicile par les intervenants de Citémétrie **entre le 22 et le 26 avril 2024**. Les enquêteurs seront munis d'une lettre d'accréditation officielle.

Nous vous remercions de bien vouloir leur réserver votre meilleur accueil en leur accordant quelques instants pour répondre à cette enquête d'une durée approximative d'une dizaine de minutes. Celle-ci permettra de mieux connaître les conditions de logements des habitants et d'apporter des réponses précises aux situations rencontrées.

Les personnes absentes en journée et souhaitant être recontactées peuvent laisser leurs coordonnées à **Emma TOULLIC (Cheffe de projet - Citémétrie) : 06 68 91 85 34 – emma.toullic@citemetrie.fr**.

Nous vous remercions pour votre participation et vous prions d'agréer, Madame, Monsieur, nos salutations distinguées.

Le Vice-Président
En charge de l'Aménagement du Territoire

Philippe MOREL

Le Maire

Christine BLANCHET



Loireauxence
Avril 2024

Objet : Enquête Logements auprès des habitants de Loireauxence

ACCREDITATION

La Communauté de Communes et la commune de Loireauxence
attestent que le porteur de la présente :



Patrice RATINAUD

Est habilitée à prendre des photos des immeubles et à effectuer une enquête auprès des habitants
dans le cadre de la mission d'étude confiée à CITEMETRIE.

Signature et cachet COMPA

Signature et cachet Ville



CITÉMÉTRIE

Loireauxence
Avril 2024

Objet : Enquête Logements auprès des habitants de Loireauxence

ACCREDITATION

La Communauté de Communes et la commune de Loireauxence
attestent que le porteur de la présente :



Constance DE FAVERGES

Est habilitée à prendre des photos des immeubles et à effectuer une enquête auprès des habitants
dans le cadre de la mission d'étude confiée à CITEMETRIE.

Signature et cachet COMPA

Signature et cachet Ville

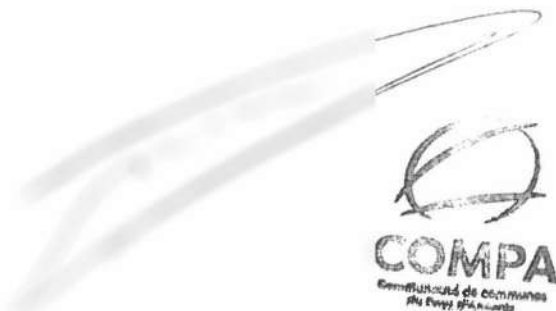

Signature and stamp of COMPA (Communauté de communes du Pays d'Ardenne)



Signature and stamp of the City of Loireauxence



CITÉMÉTRIE

Loireauxence
Avril 2024

Objet : Enquête Logements auprès des habitants de Loireauxence

ACCREDITATION

La Communauté de Communes et la commune de Loireauxence
attestent que le porteur de la présente :



Ellynn L'HOSTIS

Est habilitée à prendre des photos des immeubles et à effectuer une enquête auprès des habitants
dans le cadre de la mission d'étude confiée à CITEMETRIE.

Signature et cachet COMPA

Signature et cachet Ville



CITĒMĒTRIE

Loireauxence
Avril 2024

Objet : Enquête Logements auprès des habitants de Loireauxence

ACCREDITATION

La Communauté de Communes et la commune de Loireauxence
attestent que le porteur de la présente :

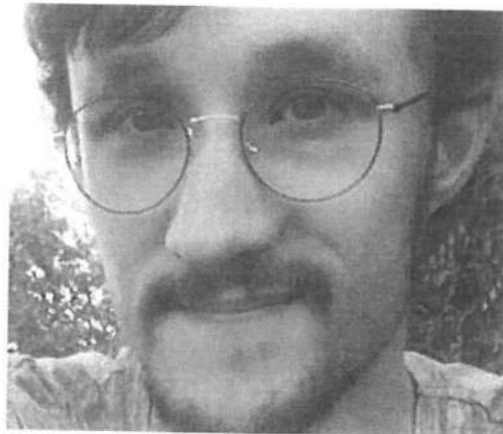

Edouard QUERO

Est habilité à prendre des photos des immeubles et à effectuer une enquête auprès des habitants
dans le cadre de la mission d'étude confiée à CITEMETRIE.

Signature et cachet COMPA

Signature et cachet Ville





CITÉMÉTRIE

Loireauxence
Avril 2024

Objet : Enquête Logements auprès des habitants de Loireauxence

ACCREDITATION

La Communauté de Communes et la commune de Loireauxence
attestent que le porteur de la présente :



Emma TOULLIC

Est habilitée à prendre des photos des immeubles et à effectuer une enquête auprès des habitants
dans le cadre de la mission d'étude confiée à CITEMETRIE.

Signature et cachet COMPA

Signature et cachet Ville



CITÉMÉTRIE

Loireauxence
Avril 2024

Objet : Enquête Logements auprès des habitants de Loireauxence

ACCREDITATION

La Communauté de Communes et la commune de Loireauxence
attestent que le porteur de la présente :

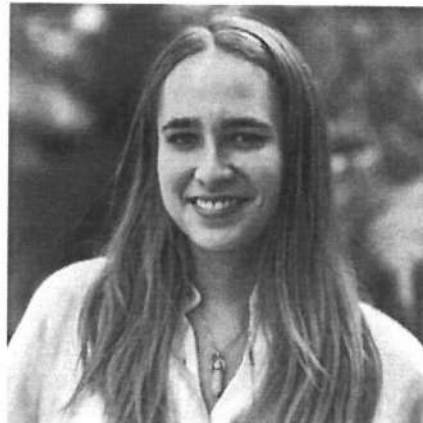

Maria BELTRAN

Est habilitée à prendre des photos des immeubles et à effectuer une enquête auprès des habitants
dans le cadre de la mission d'étude confiée à CITEMETRIE.

Signature et cachet COMPA

Signature et cachet Ville

