

Possibilités d'inscription durant les vacances scolaires :

- > La journée : **7h-19h** (accueil des enfants de 7h à 9h - départ des enfants de 17h à 19h)
- > Le matin : **7h-12h** (accueil des enfants de 7h à 9h sans le repas - départ de 12h à 12h30)
- > Le matin + le repas : **7h-13h30** (accueil des enfants de 7h à 9h - départ de 13h30 à 14h)
- > Le repas + l'après-midi : **12h-19h** (accueil des enfants de 12h à 12h30 - départ de 17h à 19h)
- > L'après-midi : **13h30-19h** (accueil des enfants de 13h30 à 14h et départ de 17h à 19h)

Petit déjeuner possible de 7h à 7h45 sur inscription.

NOUVEAU : deux sites d'accueil à Belligné

- > Accueil des maternels sur le site de la Sabretache (locaux périscolaires)
- > Accueil des élémentaires au restaurant scolaire de 7h à 17h45
- > Accueil de l'ensemble des enfants sur le site de la Sabretache de 17h45 à 19h

Les animations sont accessibles :

- > **Après une inscription** auprès du Pôle Éducation Enfance Jeunesse.
Pour accéder au service, chaque enfant doit avoir un dossier complet et à jour. La fiche de renseignements est téléchargeable sur www.loireauxence.fr
- > **Puis sur réservation** via le portail famille ou à l'accueil du Pôle Éducation Enfance Jeunesse. La fiche de réservation (p.2) est obligatoire, excepté pour une réservation via le portail. Aucune réservation n'est prise par mail, par téléphone ou par les animateurs et référents périscolaires.

RÉSERVATIONS À PARTIR DU MER. 3 AVRIL 2024 DÈS 17H

Permanences le 03/04 de 17h à 19h pour les réservations au format papier, à l'accueil du Pôle Éducation Enfance Jeunesse (coordonnées ci-dessous) et à la mairie annexe de Belligné. **Réservations possibles dans les 3 jours ouvrés (avant 10h) avant la date souhaitée. Sous réserve des places disponibles. Toute annulation entraîne une facturation de 5€ de pénalité par jour annulé.**

Quotient familial CAF	1/2 journée sans repas	1/2 journée avec repas	Journée
	matin 7h-12h ap.-midi 13h30-19h	matin + repas 7h-13h30 repas + ap midi 12h-19h	7h-19h
QF < 500	3,57 €	6,14 €	9,71 €
501 < QF < 700	4,08 €	6,81 €	10,89 €
701 < QF < 900	4,85 €	7,23 €	12,08 €
901 < QF < 1100	5,61 €	7,65 €	13,26 €
1101 < QF < 1300	6,12 €	8,32 €	14,44 €
1301 < QF < 1500	6,63 €	9 €	15,63 €
QF >= 1501	7,14 €	9,67 €	16,81 €

+20% pour les personnes extérieures à Loireauxence

Une facture du Trésor Public vous sera envoyée après chacune des périodes de vacances.

Pendant mes vacances, je choisis mes activités !



Pôle Éducation Enfance Jeunesse

Tel. : 02 40 98 63 93 / Mail : enfancejeunesse@loireauxence.fr
182 rue du Maréchal Foch, Varades CS 50023 - 44 370 LOIREAUXENCE

Ouverture au public :

Lundi, mercredi, vendredi : 9h-12h et 13h30-17h (hors vacances scolaires)
Accueil sur RDV en dehors de ces horaires (excepté le mardi après-midi)

Graphisme et mise en page : Loireauxence - service communication / Mars 2024
Visuels : commune de Loireauxence, Freepik.com, Adobe Stock (vxnaghiyev, Rodrigues, Cienpies Design)



Du lundi 22 avril au vendredi 3 mai 2024

Réservations à partir du mercredi 3 avril 2024 dès 17h



www.loireauxence.fr
@communeLoireauxence
@Loireauxence_44

Merci de remplir une fiche de réservation par enfant inscrit

Voir conditions d'accès aux services au dos du dépliant.

Nom et prénom de l'enfant :

Date de naissance : Tél. du représentant légal :

Adresse mail du représentant légal :

Pour les parents séparés,
merci de préciser qui inscrit l'enfant : responsable 1 responsable 2

Accueil de Loisirs de Varades Accueil de Loisirs de Belligné

- maternels (enfants nés entre 2018 et 2021)
- élémentaires (enfants nés entre 2013 et 2017)

Merci de cocher sur le tableau ci-dessous les inscriptions souhaitées pour votre enfant.

Lundi 22/04	Mardi 23/04	Mercredi 24/04	Jeudi 25/04	
<input type="checkbox"/> matin	<input type="checkbox"/> matin	pour tous		
<input type="checkbox"/> matin + repas	<input type="checkbox"/> matin + repas	<input type="checkbox"/> sortie	<input type="checkbox"/> matin	
<input type="checkbox"/> journée	<input type="checkbox"/> journée		<input type="checkbox"/> matin + repas	
<input type="checkbox"/> repas + après midi	<input type="checkbox"/> repas + après midi		<input type="checkbox"/> journée	
<input type="checkbox"/> après-midi	<input type="checkbox"/> après-midi		<input type="checkbox"/> repas + après midi	
			<input type="checkbox"/> après-midi	
Vendredi 26/04	Lundi 29/04	Mardi 30/04	Mardi 30/04	
<input type="checkbox"/> matin	<input type="checkbox"/> matin	réservé aux élémentaires		
<input type="checkbox"/> matin + repas	<input type="checkbox"/> matin + repas	réservé aux maternels		
<input type="checkbox"/> journée	<input type="checkbox"/> journée	<input type="checkbox"/> sortie	<input type="checkbox"/> matin	
<input type="checkbox"/> repas + après midi	<input type="checkbox"/> repas + après midi		<input type="checkbox"/> matin + repas	
<input type="checkbox"/> après-midi	<input type="checkbox"/> après-midi		<input type="checkbox"/> journée	
			<input type="checkbox"/> repas + après midi	
			<input type="checkbox"/> après-midi	
Mercredi 1 ^{er} mai	Jeudi 2 mai	Jeudi 2 mai	Vendredi 3 mai	
férié	réservé aux maternels		réservé aux élémentaires	
	<input type="checkbox"/> sortie	<input type="checkbox"/> matin	<input type="checkbox"/> matin	<input type="checkbox"/> matin
		<input type="checkbox"/> matin + repas	<input type="checkbox"/> matin + repas	<input type="checkbox"/> matin + repas
		<input type="checkbox"/> journée	<input type="checkbox"/> journée	<input type="checkbox"/> journée
		<input type="checkbox"/> repas + après midi	<input type="checkbox"/> repas + après midi	<input type="checkbox"/> repas + après midi
		<input type="checkbox"/> après-midi	<input type="checkbox"/> après-midi	

Conditions d'inscriptions aux sorties :

Les demandes de réservation pour les sorties sont possibles uniquement si l'enfant est présent sur une autre journée ou demi-journée sur la même semaine.

Programme Accueils de loisirs

Le programme des animations est communiqué à titre indicatif (toutes les activités ne sont pas indiquées sur ce document).

Les activités peuvent en effet varier en fonction des choix des enfants, des conditions climatiques, sanitaires et des opportunités d'animations.

Places limitées.

Pour chaque journée, merci de prévoir un sac contenant :

- > une gourde,
 - > des mouchoirs,
 - > des affaires de rechange (uniquement pour les moins de 6 ans)
 - > une tenue adaptée à la météo
- Le tout noté au nom de l'enfant.

Mercredi 24 avril

9h-17h

JOURNÉE GONFLÉE

Viens t'amuser dans les châteaux gonflables.
Animations et surprises garanties !

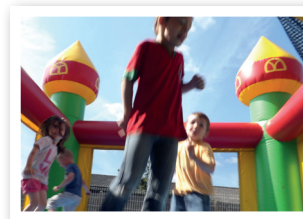

Mardi 30 avril

9h-17h

réservé aux élémentaires

GRAND JEU

« La machine à remonter le temps » : un voyage qui ne se passe pas comme prévu

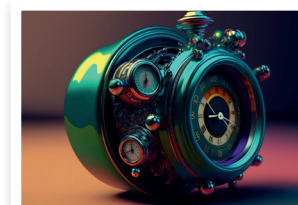

Jeudi 2 mai

9h-17h

réservé aux maternels

GRAND JEU

« Voyage au pays des contes » : plonge dans un monde fantastique rempli de magie.

Viens déguisé !

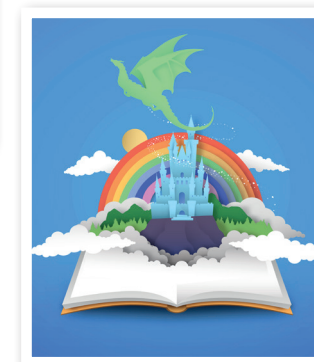

Jeudi 25 avril et Jeudi 2 mai

à partir de 16h45

CAFÉ DES PARENTS

Rejoignez-nous les jeudis soirs pour échanger tout en partageant un goûter.



Contacts

VARADES : locaux périscolaires de l'école René Guy Cadou (accès par le parking de l'Espace Alexandre Gautier, rue du patronage)
Téléphone : 02 40 09 75 32

Lila Guilbaud, directrice de l'accueil de loisirs de Varades : 06 84 61 63 15

BELLIGNÉ : Site de la Sabretache (à côté de la bibliothèque dans les locaux périscolaires) et restaurant scolaire
Téléphone : 02 40 96 84 69

Sandrine Moreau, directrice de l'accueil de loisirs de Belligné : 06 99 54 58 90

Rémy Schuvey
responsable du service Loisirs
06 22 44 10 62