Loireauxence

Flash Infos : Information municipale

Avril 2021

Date limite de réception des articles et visuels pour le journal municipal de juin 2021 : le 16/05/2021
à envoyer à : communication@loireauxence.fr

VOS SERVICES MUNICIPAUX

MARC BERJON, NOUVEAU DGS

Marc Berjon, 47 ans, a pris le 29 mars 2021 ses fonctions de Directeur Général des Services (DGS) de la mairie de Loireauxence.

Ses expériences professionnelles auprès des collectivités territoriales, menées principalement sur le Pays d'Ancenis (mairie de Varades, mairie d'Ancenis, COMPA...) mais également en Maine-et-Loire (dernièrement à la mairie de Mauges-sur-Loire) l'ont amené à piloter des services et à conduire des projets dans de nombreux domaines avec une prédilection pour les services à la population.

Il rencontrera dans les semaines à venir les agents municipaux et visitera les différents services gérés par la commune afin de mettre en place le projet politique avec les services.

ÉDUCATION ENFANCE JEUNESSE

INSCRIPTIONS AUX CAMPS D'ÉTÉ, DU 5 AU 19 MAI 2021

Sept séjours sont proposés aux enfants et jeunes âgés de 6 à 17 ans, en juillet-août. Les inscriptions auront lieu du 5 au 19 mai 2021.

Informations complémentaires, tarifs et modalités d'inscriptions sur le site **www.loireauxence.fr.**

La plaquette des camps d'été sera également disponible dans vos quatre mairies annexes.

VOS SERVICES MUNICIPAUX

NOUVELLE TONDEUSE À BELLIGNÉ

Une nouvelle tondeuse a été livrée en mars à Belligné, en remplacement de l'ancienne, âgée de 14 ans et arrivée à bout de souffle malgré les multiples réparations.

MAIRIE DE LOIREAUXENCE
182 rue du Maréchal Foch - CS 50023 - Varades - 44370 LOIREAUXENCE
Tél : 02 40 98 33 03 - Fax : 02 40 83 49 69 - Mail : mairie@loireauxence.fr
www.loireauxence.fr

ÉDUCATION ENFANCE JEUNESSE

ATELIERS PARENTALITÉ : UNE PREMIÈRE SESSION EN VISIO

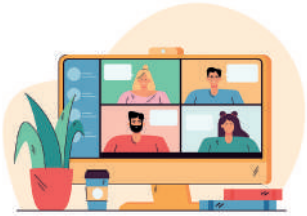

En raison du contexte sanitaire, le collectif de parents "Label Famille" et la collectivité adaptent leur proposition d'ateliers gratuits à destination des habitants et professionnels de Loireauxence.

La première des quatre sessions se déroulera en visio, le mercredi 5 mai (compliments et estime de soi) et le jeudi 27 mai (les étiquettes), de 20h15 à 22h45. Attention : changement de dates.

Les inscriptions aux ateliers suivants restent ouvertes (reports possibles selon le nombre d'inscrits et l'évolution des consignes sanitaires). À noter : la conférence en ligne "Grandir : quand les émotions s'en mêlent" du 16 mars est désormais disponible en replay sur le site internet de la commune : www.loireauxence.fr/parentalite.

Informations et inscriptions : Elodie Hodé (référente parentalité) parentalite@loireauxence.fr / 02 40 09 75 02 (jeudi et vendredi)

L'EPAL RECRUTE DES ANIMATEURS - ACCOMPAGNATEURS

L'Association EPAL, bureau de Nantes, recrute des accompagnateurs-trices prêts(es) à s'investir dans l'encadrement de séjours de vacances proposés à des enfants et adultes en situation de handicap.

Vous êtes disponibles pour partir sur l'un de nos 200 séjours, 2 ou 3 semaines cet été entre le 17 juillet et le 21 août, rejoignez nos équipes d'animation ! 400 postes à pourvoir avec ou sans BAFA (expérience dans l'animation adaptée ou le médico-social souhaitable mais débutants acceptés).

Pour plus de renseignements et postuler : www.epal.asso.fr

ÉVÈNEMENT "MA COMMUNE PROPRE"

L'évènement proposé le 24 avril à La Chapelle St-Sauveur par le Conseil Municipal des Enfants (CME) ne pourra avoir lieu dans sa version initiale.

Du 15 au 25 avril, venez faire la collecte de déchets de façon individuelle et dans le respect des consignes sanitaires.

Les circuits de collecte réalisés par l'école du Jardin Extraordinaire, les photos d'oeuvres en matériaux recyclés, le guide du "citoyen écolo", les consignes d'une chasse aux objets et d'un bricolage malin imaginé par le CME seront disponibles sur www.loireauxence.fr et dans vos mairies annexes. Des gants et des sacs poubelles noirs pourront être distribués en mairie et une benne sera à votre disposition à la salle des loisirs pour déposer les déchets collectés.

LA CAF SOUTIENT LES FAMILLES EN DIFFICULTÉ

La CAF de Loire-Atlantique propose une aide financière forfaitaire d'urgence pour les familles en difficulté du fait de la crise sanitaire, afin de pouvoir payer leurs dépenses de première nécessité. Cette aide est majorée si la famille est propriétaire et se trouve en difficulté pour rembourser son prêt immobilier.

Contact : pôle famille CAF 44 au 02 53 55 17 02

PARTENARIATS ÉCONOMIQUES ET TERRITORIAUX

SOCIÉTÉ BENNAK

L'atelier Bennak, situé à Varades, crée et fabrique des thermomètres émaillés avec des matériaux haut de gamme, nobles et durables. La fabrication est artisanale et 100% française. Bennak, c'est une gamme de thermomètres rétro, traditionnels, modernes, intemporels et personnalisables sur devis.

Informations : www.bennak.com

DÉLICES DE BEAUTÉ

Lydie Mainguy lance son activité d'esthéticienne à domicile sur Belligné et ses environs.

Elle peut se déplacer à votre domicile mais aussi en salon de coiffure, en maison de retraite ou au sein de gîtes. Parmi les prestations proposées, retrouvez : sourcils, maquillage, épilation, soin du visage, massage...

Une offre de lancement (- 20% sur votre 1ere prestation) est proposée jusqu'à la fin mai.

Contact : 06 50 03 90 47

LA VOIE LACTÉE (DOULA)

Elisabeth prend soin des mamans pendant la grossesse et après la naissance, prépare à l'allaitement maternel et vous soutient dans la poursuite de ce projet. Différentes formules sont possibles : en présentiel, rapprochée (présentiel – téléphonique) ou à distance (téléphonique exclusivement).

Pour vous aider à concilier bébé et vie quotidienne, elle propose aussi de vous initier à la pratique du portage. Cours individuels, possibles à distance via Zoom.

Contact : www.lavoixlacteedoula.fr
lavoixlacteedoula@gmail.com
Prise de rdv possible en ligne.

ANIMATION DU TERRITOIRE

SAISON CULTURELLE : ANNULATIONS ET REPORTS

En raison du contexte sanitaire, la municipalité est contrainte d'annuler le spectacle "HOM" prévu le mercredi 12 mai, square Bezid à Varades, et "Sur une feuille" prévu le mardi 18 mai.

De même, le spectacle "La vengeance des contes" du mercredi 28 avril à La Rouxière sera reporté.

COMITÉ DES FÊTES, BELLIGNÉ

En raison des restrictions et incertitudes sanitaires, nous annulons la fête locale prévue début août 2021. Nous espérons vous retrouver à notre dîner spectacle le samedi 12 février 2022 dans la salle de la Prée Baron.

EXPOSITIONS À LA MAISON BONCHAMPS, VARADES

Du 1er au 16 mai, Ali Silem et Jacky Essirard présenteront des dessins et des peintures, œuvres récentes nées pendant la période de confinement.

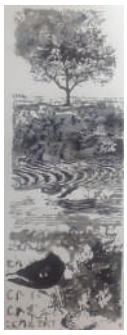

Du 22 mai au 6 juin, exposition collective intitulée "Ainsi soient-elles", rassemblant photographies, dessins, peintures, collages, écriture avec Céline Poullain, Stéphanie Monzon-Chauvat, Rémi Bou-deperche, Marika, Christine Boucard-Lepage, Aurore Besson, Amélie Bucher et Vincent Sarrazin, en partenariat avec le théâtre de l'Èvre.

Entrée libre de 15h à 19h, les samedis et dimanches, le jeudi 13 mai (Ascension), et le lundi 24 mai (Pentecôte), dans le respect des mesures sanitaires.

CLUB PHOTO, VARADES

Envie de partager votre passion de la photographie ?

Rejoignez le Photo Club de Varades, PCV ! Vous y échangerez avec les 13 autres membres, tous issus du pays d'Ancenis.

Diverses activités peuvent être proposées en fonction des demandes des adhérents et de la situation sanitaire : séances d'analyse critique de photos, initiation, laboratoire argentique, ateliers techniques, sorties ...

Pour nous découvrir ou nous contacter :
www.photoclubvarades.fr / photoclubvarades@gmail.com
ou lors de la prochaine exposition à la maison Bonchamps du 28 août au 18 septembre 2021 sur le thème "Photos de rue". Nous vous accueillerons avec plaisir !

AMÉNAGEMENT DU TERRITOIRE

CONSULTATION DU PUBLIC

Rééquilibrage du lit de la Loire entre les Ponts-de-Cé et Nantes

Le programme de rééquilibrage du lit de la Loire, sous maîtrise d'ouvrage de Voies navigables de France (VNF), fera l'objet d'une consultation du public du jeudi 1er avril 2021 au vendredi 7 mai 2021 inclus.

Plusieurs communes de Loire-Atlantique et de Maine-et-Loire sont incluses dans le périmètre du projet, dont Loireauxence, Ancenis-Saint-Géréon, Vair-sur-Loire, Orée d'Anjou, Mauges-sur-Loire, Ingrandes-Le Fresne-sur-Loire, Montrelais.

Une commission d'enquête sera chargée de recueillir les observations du public, à l'occasion de permanences dans les communes concernées et dans les registres dédiés. **Horaires des permanences consultables sur www.loireauxence.fr**

Le dossier est consultable sur :
http://reequilibrage-loire-vnf.enquetepublique.net

ou dans les mairies de Mauges-sur-Loire, Ingrandes-Le Fresne-sur-Loire, Orée d'Anjou, Ancenis, Sainte-Luce-sur-Loire, Saint-Julien-de-Concelles.

Extension d'un élevage agricole

La demande d'enregistrement présentée par le GAEC de la Grande Menuère en vue d'obtenir l'autorisation de procéder à l'extension de l'élevage de vaches laitières qu'il exploite à Loireauxence, au lieu dit La Grande Menuère, fera l'objet d'une consultation du public, du lundi 19 avril au lundi 17 mai 2021 inclus.

Pendant cette période, le public pourra prendre connaissance du dossier et formuler ses observations sur un registre ouvert à cet effet en mairie annexe de Varades aux jours et heures habituels d'ouverture ou les adresser au préfet, par voie postale ou électronique (à pref-icpe@loire-atlantique.gouv.fr) avant la fin du délai de consultation.

SOLIDARITÉS ET COHÉSION SOCIALE

RECENSEMENT DES BESOINS EN HABITATS SENIORS

Le vieillissement progressif de la population de Loireauxence se poursuit. Les statistiques indiquent que plus de 80 % de séniors et personnes âgées souhaitent rester à domicile le plus longtemps possible. Dans cette optique, certains souhaitent se rapprocher des services afin de conserver le plus longtemps possible leur autonomie.

C'est pourquoi, le développement de l'offre de logements adaptés aux séniors doit rester une priorité en souhaitant soutenir le parcours résidentiel, le maillage du territoire et la proximité.

Ainsi, au cours de ces prochaines années, deux projets ayant reçu une autorisation verront le jour : 27 logements adaptés en résidence autonomie (33 places) sur Varades et un EHPAD de 90 places sur Belligné, le Pôle ligérien des Moncellières étant retenu pour les porter.

Pour sensibiliser aux nouvelles possibilités (des logements séniors sur les bourgs de La Rouxière et de La Chapelle Saint-Sauveur et des logements séniors proches de l'EHPAD de Belligné) qui pourront être proposées par la commune, il apparaît utile de mener une enquête afin de mieux répondre aux besoins et ajuster les projets futurs d'habitat senior dans les bourgs.,

En effet, même si certaines études ont pu être menées précédemment, il est important d'effectuer une mise à jour de celles-ci au regard des réalités nouvelles qui sont apparues et ce à l'échelle de la commune de Loireauxence.

Un questionnaire sera prochainement diffusé par voie postale auprès des séniors de plus de 65 ans inscrits sur les listes électorales.

Il sera également disponible sur www.loireauxence.fr et dans vos 4 mairies annexes. Le questionnaire pourra être retourné avant le 15 mai en mairie annexe, au Pôle Solidarités et Cohésion Sociale ou par mail à polescs@loireauxence.fr.

Par avance merci à tous de vos contributions.

INTERCOMMUNALITÉ

ASSAINISSEMENT : DES CONTRÔLES EN MAI

À partir de mai, la COMPA (Communauté de communes du Pays d'Ancenis), en association avec la commune, procèdera au 2e contrôle périodique*, réglementaire, des installations d'assainissement non collectif, pour vérifier leurs bons fonctionnement et entretien. 700 foyers (sur les 1400 concernés) seront visités en priorité. Les usagers seront avertis par courrier du passage du technicien contrôleur de Veolia Eau, qui se fera dans le respect des gestes barrières.

*sauf évolution du contexte sanitaire actuel

Renseignements : Service Public de l'Assainissement Non Collectif de la COMPA au 02 40 96 31 89 ou spanc@pays-ancenis.com

Illustration d'un dispositif existant © COMPA

DES NOUVEAUTÉS SUR EMPLOI.PAYS-ANCENIS.COM

Accédez à toutes les offres d'emploi locales, stages, propositions d'alternance... sur un même site grâce à la plateforme emploi gérée par la COMPA.

Depuis ce début d'année, le site se dote de nouvelles fonctionnalités avec deux espaces inédits :

L'espace candidat
avec la nouvelle option "CV catcher" (le demandeur d'emploi est invité à déposer son CV sur la plateforme afin que des offres correspondant à son profil lui soient proposées) ;

L'espace recruteur
avec notamment un accès à la CVthèque.

En 2020, plus de 120 000 offres ont été répertoriées et environ 18 000 utilisateurs ont navigué sur la plateforme.

Directrice de la publication : Christine Blanchet **Rédaction :** service communication, élus, associations, entreprises et commercants
Visuels : Loireauxence, COMPA, Pixabay.com, www.freepik.com, stock.adobe.com, associations, entreprises et commercants
Graphisme et mise en page : Anne-Charlotte Lardeux
Impression : PLANCHENAULT **Nombre d'exemplaires :** 3 700 **Dépôt légal :** à parution
Distribution effectuée par les élus et bénévoles de Loireauxence

Certifié PEFC
Ce produit est issu de forêts gérées durablement et de sources contrôlées.
PEFC 10-31-1240
pefc-france.org