Loireauxence

Journal municipal n°4

janvier- février - mars 2017

182 rue du Maréchal Foch
Varades
CS 50023
44370 Loireauxence
Tél. : 02.40.98.33.03
mairie@loireauxence.fr

www.loireauxence.fr

En images

11 novembre : journée de commémoration dans les quatre communes déléguées

Le 11 novembre 2016, les aînés, les élus, les enfants des écoles et les habitants, ont tous rendu hommage aux disparus de la guerre 14-18. Retour en images sur ces moments forts en émotions qui entretiennent la mémoire.

VARADES

LA CHAPELLE SAINT-SAUVEUR

LA ROUXIÈRE

BELLIGNÉ

Hommage aux combattants de la guerre de 1870, morts pour la France, JP Chesné

Sommaire

p.2 **En images** Cérémonies du 11 novembre

p.3 **Edito du maire**

p.4 **Actualités**

p.6 Dossier Aménagement

p.11 Culture et Loisirs

p.12 Éducation Enfance Jeunesse

p.16 Social et Santé

p.18 Ressources et Économie

p.19 Vie associative

p.22 Vie locale

p. 23 Carnet de vie

p.24 Vie pratique

p.25 Intercommunalité

p.26 Agenda

Loireauxence

Adresse Mairie : 182 rue du Maréchal Foch - Varades - CS 50023 - 44370 LOIREAUXENCE
Tel : 02 40 98 33 03 **Fax :** 02 40 83 49 69
Courriel : mairie@loireauxence.fr **Site :** www.loireauxence.fr
Directeur de la publication : Claude Gautier
Rédaction : élus, associations, mairie d'Ancenis (l'Echo d'Ancenis), Anne-Charlotte Lardeux
Visuels : Loireauxence, Fotolia, Jean-Pierre Chesné, associations, Pascalito, Sylvain Lubac, Sylvain Bodenez, William Dumont
Graphisme et mise en page : Anne-Charlotte Lardeux
Impression : Éditions Offset 5 **Nombre d'exemplaires :** 3 600
Dépôt légal : à parution

Edito

Je tiens tout d'abord à vous souhaiter à toutes et à tous une excellente année 2017, et que celle-ci voie se concrétiser vos projets ! La commune nouvelle, ambition en 2015, est devenue réalité en 2016.

Une vraie demande de dynamique, de solidarité et d'audace est montée de notre territoire. Elle a été entendue par les élus. C'est à cette idée que nous, « élus », avons la charge de donner corps.

L'aménagement de notre territoire, dans son contexte géographique, doit veiller à une répartition équilibrée des hommes en fonction des ressources naturelles et des activités économiques pour le bien-être et l'épanouissement de notre population.

Notre territoire rural est au cœur d'enjeux majeurs. Les défis de la transition écologique et énergétique sont à l'origine d'innovations et d'un autre modèle de développement.

Les élus de Loireauxence donnent le cap au travers d'objectifs partagés :

- mutualiser les services publics en restant au plus près du citoyen,
- veiller à l'équilibre territorial pour une bonne utilisation de l'espace et la mise en place d'une offre de services adaptée,
- développer l'attractivité de notre territoire.

La commune s'est d'ailleurs dotée d'un nouveau logo, d'une nouvelle marque, qui illustre nos valeurs partagées.

Loireauxence possède de nombreux atouts. À nous tous de savoir les mettre en valeur et devenir les ambassadeurs d'un territoire en devenir pour 2017 et pour les années à venir...

Claude Gautier,
Maire de Loireauxence

réunion publique du 18 novembre 2016 à Belligné

Actualités

Loireauxence, bilan de la 1ere année

Loireauxence, de projet en 2015, est devenue réalité concrète en 2016. La commune est encore en devenir, mais cette première année de vie a posé les bases fondamentales à son développement futur.

Les conséquences du rassemblement en commune nouvelle, dont la mutualisation des compétences et des budgets et la dotation supplémentaire de l'Etat accordée aux communes nouvelles créées au 1er janvier 2016, ont permis aux projets engagés par les anciennes communes historiques de se poursuivre, et à d'autres, de se concrétiser. Le dossier aménagement, au cœur de ce numéro, vous offre des détails sur certains des chantiers qui ont ponctué l'année 2016.

Un premier stade a également été franchi dans le travail d'harmonisation des services municipaux avec, entre autres, le maintien et l'alignement des horaires d'ouverture des mairies annexes, et la précision des rôles de chacun des pôles.

Ouverture du site internet

Le nouveau site vous délivre une multitude d'informations sur la vie municipale et locale, et vous donne accès à plusieurs outils pratiques :

Le portail E-enfance ou compte famille vous permet de gérer en ligne vos réservations et annulations aux services Education Enfance Jeunesse.

La boîte à idées est un espace d'expression ouvert, anonyme ou non, dans lequel vous pouvez en toute liberté nous laisser vos remarques.

L'annuaire des associations locales et des services de Loireauxence, tout comme le formulaire de contact, facilitent vos communications.

Le partage de l'ensemble des contenus est désormais possible sur vos réseaux sociaux d'un simple clic,

La possibilité d'annoncer vos évènements.

N'hésitez pas à nous retourner vos remarques et suggestions, sur communication@loireauxence.fr ou via le formulaire de contact du site internet.

Les nouvelles couleurs de Loireauxence

Parmi les quatre logos proposés par l'agence Creasit à la commission communication, deux d'entre eux ont été soumis au vote en Conseil Municipal début novembre 2016. La facilité de compréhension du logo, la vivacité de ses couleurs et sa symbolique représentative des communes historiques et des valeurs de Loireauxence ont convaincu les ¾ du Conseil.

Stéphanie Bouget, Adjointe du Pôle Administration et vie locale et membre de la commission communication, confie : « *L'esprit d'un logo est de regrouper des idées en une seule image forte que l'on s'approprie au fil de l'eau. C'est le premier pas vers notre nouvelle identité visuelle.* »

Un voyage sur les traces des anciens combattants

La commission « commémoration de la première guerre mondiale » propose aux habitants de Loireauxence un voyage de Mémoire sur les terres des combats du Nord de la France durant le week-end de l'Ascension 2017.

Programme (*) :

25 mai 2017 : Départ de Belligné – destination région de St Quentin

26 mai 2017 : Historial de la Grande Guerre de Péronne (Somme) – musée Sud-africain de Longueval – « Lochnagar Crater » de la Boisselle (trou de mine)

27 mai 2017 : L'anneau de mémoire implanté au sommet du plateau de Notre Dame de Lorette (Pas-de-Calais) – Visite du site de Vimy (Nord) où les canadiens se sont illustrés.

28 mai 2017 : Retour vers Belligné avec un passage vers Compiègne (Oise) pour visiter la clairière de Retonde où fut signé l'armistice le 11 novembre 1918.

Les personnes intéressées peuvent se faire connaître auprès de la commission de commémoration de la première guerre mondiale à Loireauxence. Ceci n'entraîne aucun engagement mais permettra à la commission d'anticiper sur le nombre éventuel de participants à ce voyage.

(*) Ces renseignements sont non contractuels.

14 18 CENTENAIRE

Dossier
Aménagement
les réalisations de 2016 et les projets pour 2017

Les Plans Locaux d'Urbanisme en réflexion

À la suite des lois Grenelle de l'Environnement et ALUR (Accès au Logement et un Urbanisme Rénové), les communes doivent engager la révision de leur PLU pour intégrer les nouvelles prescriptions ainsi que les orientations du SCoT (Schéma de Cohérence Territoriale).

Le PLU ou Plan Local d'Urbanisme permet de planifier l'urbanisme sur chaque commune déléguée. Les réflexions ayant débutées avant le rassemblement en commune nouvelle, les PLU des communes historiques sont révisés indépendamment. L'équilibre et l'harmonie des zonages sur le territoire de Loireauxence sont cependant largement pris en compte dans les réflexions.

L'orientation principale de l'urbanisme est aujourd'hui de recentrer cette urbanisation dans les bourgs ou à défaut juste autour, pour répondre à une triple préoccupation :

- **Sociétale,** pour assurer une meilleure accessibilité aux services, aux commerces et aux équipements ;
- **Environnementale,** pour préserver les terres agricoles, les espaces naturels, les trames vertes et bleues ;
- **Économique,** pour limiter les dépenses liées aux linéaires des réseaux et aux déplacements induits (collecte des déchets, transports scolaires, portage postal...).

« *Toutes ces préconisations doivent s'inscrire dans l'intérêt collectif des citoyens. Tout ceci nous amène à penser, à imaginer les demandes futures par projections et à anticiper raisonnablement nos besoins.*

Alain Brunelle,
Directeur du Pôle Aménagement

Les besoins pris en compte dans les PLU :

- **Services, équipements :** écoles, cantines, périscolaires, terrains et salles de sport,
- **Habitats et logements sociaux,** dans un souci de mixité sociale,
- **Commerces de proximité** (confortés par un habitat densifié),
- **Accès aux soins** (maison médicale, médecins, infirmiers, kinésithérapeutes), ce qui confortera l'activité des pharmacies
- **Maison de retraite**
- **Zones d'activité et zones commerciales,** en lien avec la COMPA (Communauté de communes du Pays d'Ancenis) depuis la prise de ces compétences (une réflexion sur un schéma directeur est à l'étude au 1er semestre 2017)
- **Zonage d'assainissement** (également en lien avec COMPA)
- **Espaces agricoles à préserver :** zones naturelles, trames vertes (bocages), trames bleues (cours d'eau)
- **Aire d'accueil des gens du voyage**

Où en est - on dans la réflexion ?

Les communes déléguées de Belligné et Varades ont bien avancé dans ce travail avec des commissions élargies. Ces 2 PLU devraient être approuvés au 2ème semestre 2017. Les PADD (Projet d'Aménagement et de Développement Durable) de ces deux communes déléguées, clés de voûte des PLU, ont d'ores et déjà été débattus en Conseil Municipal.

Une phase d'enquête publique sera lancée prochainement afin de recueillir vos avis, soit sur un registre en mairie annexe, soit auprès du commissaire enquêteur lors de ses permanences sur Loireauxence.

Pour La Chapelle Saint-Sauveur et La Rouxière, ce travail commence tout juste. Les offres des cabinets sont analysées.

Maison médicale de Belligné : finalisation des travaux

327 560 € HT
de budget total

3 cabinets
dont une salle paramédicale

Le projet de cabinet médical initié par la commune de Belligné faisait partie des projets retenus lors de l'élaboration de la Charte de Loireauxence à sa création. Le programme des travaux prévoyant une ouverture pour le début de l'année 2017 a globalement été respecté.

À la suite de la démolition de l'ancienne école privée, les entreprises se sont succédées. Seuls les murs d'origine ont été préservés. Au total, le chantier aura nécessité l'intervention de 11 entreprises, dont la moitié est issue de Loireauxence ou du Pays d'Ancenis.

Ces locaux neufs, abritant deux cabinets et une salle paramédicale, ont pour objectifs majeurs de lutter contre la désertification médicale en zone rurale, de développer l'attractivité de Loireauxence et d'améliorer l'accès aux soins.

Le renouveau de la place de la Victoire à Varades

La rénovation de la place de la Victoire est un projet de longue date. Une étude en 2012, réalisée par un bureau d'étude, préconisait la rénovation de cette place afin de redynamiser le centre bourg. Un appel d'offres lancé en 2015 par la municipalité de Varades auprès de cabinets spécialisés dans l'aménagement a relancé le projet. Les travaux ont pu débuter en 2016.

Au début 2016, le cabinet Links Paysages a été missionné pour proposer un plan d'aménagement paysager de la place de la Victoire, ambitieux mais à moindre coût. Une phase de concertation auprès des habitants riverains, des commerçants et usagers a suivi, menée par les élus du Pôle Aménagement.

De novembre à la mi-décembre, la première phase des travaux voirie a eu lieu. L'aménagement des espaces verts a été réalisé dans un second temps.

En chiffres

74 400 € HT
pour la voirie

19 067,95 € HT
pour les espaces verts

7 651,3 € HT
pour le mobilier urbain
(dallage et bancs)

Le développement de l'éolien sur Loireauxence

Le parc éolien de la Saugère, à La Rouxière

Le 23 septembre dernier a eu lieu l'inauguration du parc éolien de la Saugère à La Rouxière avec Energie Team, développeur de projets et la CNR (Compagnie Nationale du Rhône), financeur. Il compte quatre éoliennes, dont trois sur la commune de La Rouxière et une sur la commune de Maumusson.

Ce parc, initialement identifié et retenu dans l'inventaire des sites du zonage éolien, effectué par la COMPA, s'intègre dans les engagements de la France par deux lois en faveur des énergies renouvelables.

- **Le Grenelle de l'environnement** à 23% d'énergies renouvelables dans la consommation finale en 2020.
- **La loi de transition énergétique pour la croissance verte** à 32% dans la consommation finale en 2030.

S'ajoute un double enjeu : la nécessité d'une diversification de l'approvisionnement en énergie et l'indépendance énergétique

En chiffres

4 éoliennes
3 à La Rouxière, 1 à Maumusson

2.3 MW (Méga Watt)
de puissance chacune

19 à 20 Millions
de Kilo Watts / an de production nette attendue, soit l'équivalent en consommation domestique (chauffage compris) de 6 600 personnes.

Le parc éolien du Pot-aux-chiens, sur Varades

Un autre projet éolien, développé et financé par Quadran énergies est en construction sur la commune déléguée de Varades.

Six mâts de 0.8 MW chacun vont bientôt s'élever sur ce site, à l'arrière de la déchetterie au nord de la commune.

L'entreprise Quadran a fait débuter les travaux au mois de septembre 2016, pour une durée estimée à 10 mois et une mise en service prévisionnelle du parc à l'été 2017.

Les équipes d'exploitation de Quadran assureront par la suite la supervision technique et la gestion administrative de la centrale, la maintenance technique et curative, la réparation des installations électriques.

chantier de La Rouxière en début d'année 2016

Loireauxence, bientôt territoire à énergie positive

La mise en exploitation, prévue pour juin 2017, fera de Loireauxence un territoire à énergie positive, c'est-à-dire produisant plus d'électricité que la consommation annuelle de ses 7 400 habitants.

La production des deux parcs éoliens est estimée pour 8 400 habitants, déduction faite de l'éolienne sur la commune de Maumusson.

Ces projets impactent indéniablement le paysage, mais à ce jour, il n'existe pas de source d'énergie idéale.

- Pour le nucléaire assurant plus de 80 % de nos besoins, la décision est prise de le réduire et, en dehors du risque accidentel des centrales, le retraitement de ces déchets ne donne pas satisfaction,
- Pour l'hydraulique, l'essentiel des sites exploitables sont déjà en activité,
- Pour les énergies fossiles (charbon, pétrole, gaz) leur combustion engendre des gaz à effet de serre (CO_2),
- Pour le photovoltaïque et le solaire, le silicium qui les compose a un impact environnemental et le recyclage en fin de vie n'est aujourd'hui pas assuré,
- La méthanisation, la biomasse et les agro-carburants ont un potentiel de développement limité par les quantités de matières disponibles.

Question à :

Alain Brunelle, Président du Pôle Aménagement

Pour quelles raisons une diversification des sources d'énergies est-elle importante ?

« Aucune de ces énergies renouvelables ne peut assurer seule les besoins énergétiques ni même la transition énergétique, compte tenu de l'augmentation de la population. Une composition de ces nouvelles énergies peut permettre en revanche un meilleur accompagnement de la transition énergétique. Cette diversification de l'approvisionnement en énergie permet actuellement de palier à l'arrêt momentané de 30 % du parc nucléaire. Enfin, bien sûr, il existe une énergie idéale : celle que l'on n'a pas consommée par économie. »

Cassé, Cie «Côté cour, côté jardin»

En janvier, la programmation culturelle vous propose de passer un très bon moment avec les membres de la compagnie théâtrale varadaise Côté Cour Côté Jardin qui vont vous interpréter « Cassé », une satire sociale hilarante et pleine de rebondissements.

Séances : les 21, 24, 25, 27 et 28 janvier à 20h30 et le 22 janvier à 15h à l'Espace Alexandre Gautier, à Varades. Réservations : 02 40 83 47 80 ou par mail, à rou.alain@free.fr.

Retrouvez toute la programmation sur : www.varades.fr/accueil-culture.html

Côté cour, côté jardin recrute !

La Compagnie recherche pour ces ateliers adultes des personnes, âgées de 20 à 60 ans, avec ou sans expérience théâtrale et souhaitant faire du théâtre.

Il vous suffit de contacter Jean-Michel Fouré au : 06.10.80.72.80 ou par mail à fourejm@gmail.com.

4 bibliothèques, 4 lieux de culture

Les services en bibliothèques

- Consultation sur place libre et gratuite,
- Emprunt de documents sur inscription,
- Accès à des collections souvent renouvelées,
- Mise à disposition de liseuses en médiathèques de Varades et de Belligné,
- Accès à des postes multimédia,
- Accès Wi-Fi libre à la médiathèque de Varades,
- Accès libre et gratuit au portail des ressources numériques de la Bilbiothèque Départementale, avec des milliers de documents en ligne.

Les conditions d'emprunt

En 2017, les tarifs de l'année 2016 sont reconduits pour chacune des quatre bibliothèques. Se renseigner directement auprès des bibliothèques pour plus de précisions.

Action culturelle

Une offre culturelle variée est organisée pour tous les goûts et tous les âges : heure du conte, ateliers de bricolage, cercles de lecteurs, expositions...

Pour en savoir plus sur ces animations gratuites et ouvertes à tous, renseignez-vous auprès des bibliothèques ou consultez l'agenda Bibliofil sur **www.pays-ancenis.com**

Plus d'informations sur www.loireauxence.fr

Accueils de loisirs : vacances d'hiver

Les inscriptions pour les vacances d'hiver dans les accueils de loisirs de Belligné et de Varades ont lieu jusqu'au 9 février. L'accueil est ouvert à tous les enfants de Loireauxence.

Belligné : permanences d'inscription à l'accueil les 1er et le 8 février de 16h à 19h.

Sandrine Moreau au 06 99 54 58 90
Responsable de l'accueil de Belligné

Varades : permanences d'inscription à l'accueil les 2 et le 9 février de 16h à 19h.

Charlotte Sieffridt au 06 84 61 63 15
Responsable de l'accueil de Varades

Retrouvez le programme et les modalités d'inscriptions sur www.loireauxence.fr et sur la plaquette disponible en mairies

Foyers jeunes : le pixel à l'honneur

Le service loisirs de Loireauxence propose aux adolescents de 10 à 17 ans une multitude d'animations et de sorties, dont la création d'un jeu vidéo !

L'atelier aura lieu les 20, 21 et 22 février de 14h30 à 17h30 au foyer des jeunes de Varades. Il sera animé par l'association La Sauce Ludique.

Inscriptions : Vincent Thiélin au 06 84 61 77 58, ou Chloé Charbonneau au 06 84 61 53 14.
Informations : Marion Jolys – Responsable du service loisirs au 07 89 42 77 24

La Halte-garderie fait peau neuve

sur le site de Varades

Depuis plusieurs semaines, les enfants et leurs parents sont accueillis dans un nouvel aménagement sur le site de Varades. La salle de vie est désormais constituée de différents espaces répondant aux besoins des enfants : un espace dinette où les enfants peuvent laisser libre court à leur imagination, un espace lecture où chacun peut venir se reposer, un espace bébé pour s'éveiller en toute sécurité.

Tout est aménagé avec un nouveau mobilier adapté aux jeunes enfants.

Après l'installation d'une cuisine en 2015, les derniers travaux menés en décembre 2016 et janvier 2017 permettent la création d'un bureau fermé, à l'usage de l'équipe et pour recevoir les familles en toute tranquillité, ainsi que l'implantation d'un nouvel espace motricité. Il bénéficiera de nouveaux modules de motricité et d'une piscine à balles.

En 2017, c'est aussi le site internet qui sera retravaillé afin de l'harmoniser avec le nouveau logo. Les projets ne manquent pas et les bénévoles sont toujours les bienvenus.

02 40 98 30 57
Varades : lundi et mardi de 9h à 17h, vendredi de 9h à 12h30
La Rouxière : jeudi de 9h à 17h
www.haltegarderie-larecreation.fr

La laïcité
avec des mots d'enfants

A l'occasion de la journée de la laïcité, la commune de Loireauxence a organisé le 9 décembre dernier une cérémonie officielle autour de l'inauguration du fronton à l'école Castellane, sur la commune déléguée de La Rouxière.

Les enfants, accompagnés de leurs enseignants, se sont particulièrement investis : jeux de scène, sculptures de la Marianne, ou encore réalisation d'un court film.

« *Ce que nous voulions illustrer auprès des enfants, c'est la réponse à cette question : qu'est-ce que cela veut dire une école publique, laïque et gratuite, dans le respect des différences de chacun ? Nous souhaitions aussi souligner à quel point c'est une chance d'aller à l'école pour avoir un avenir meilleur.* »

Florence Hallouin, Adjointe Enfance Jeunesse
commune déléguée La Rouxière,
et membre de la commission citoyenneté

Marie-Madeleine Taillandier, 1ere adjointe, Alain Brunelle, maire délégué de La Rouxière, Christine Blanchet, présidente du Pôle Education Enfance Jeunesse et citoyenneté, Florence Hallouin et Alexis Durand, directeur de l'école

Laïcité

Conseil communal des enfants

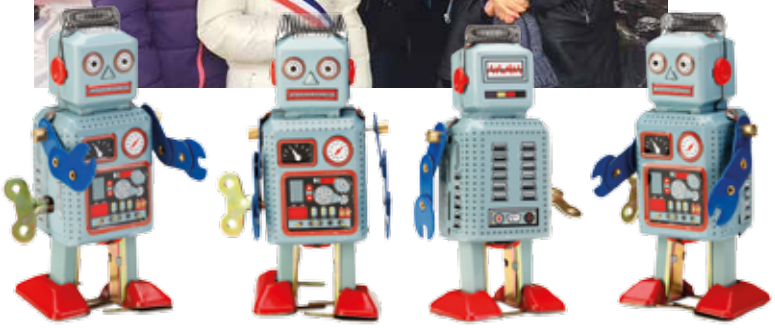

Pour la deuxième année consécutive, la collecte de jouets organisée par le Conseil Communal d'Enfants, a eu lieu le 10 décembre 2016, sur le marché de Varades.

Plus d'une centaine de personnes ont apporté jouets, livres, peluches. Les enfants les ont remerciés en offrant des viennoiseries, du café et du chocolat chaud.

« L'objectif du Conseil communal des enfants est de rendre les jeunes acteurs de la vie locale » explique Patricia Brisset-Traoré, élue responsable du CCE.

La collecte a été faîte au profit du Secours Populaire d'Ancenis, pour les enfants défavorisés.

École Le Jardin extraordinaire

Commune déléguée de La Chapelle

Portes ouvertes le samedi 11 mars 2017 au matin, en présence de la municipalité et des représentants de parents d'élèves.

École le Jardin Extraordinaire
Route du Fresne - La Chapelle-Saint-Sauveur
44370 LOIREAUXENCE
02.40.98.68.58
ce.0440489t@ac-nantes.fr

École Castellane

Commune déléguée de La Rouxière

Chaque semaine, les élèves de la grande section au CE1 se réunissent à l'école Castellane 2 pour chanter. De leur côté, les élèves de CE2 au CM2 se retrouvent à la salle polyvalente. Cette séance de chorale est l'occasion pour les enfants des différents sites de travailler ensemble sur un projet commun.

Comme chaque année, **cette année de chorale se conclura début juin par un concert au théâtre du Quartier Libre d'Ancenis** avec les élèves de l'école La Fontaine d'Anetz.

École René Guy Cadou

Commune déléguée de Varades

Après le bleu, les enfants ont fêté le rouge à Noël à la manière de Yayoï Kusama. Grâce à la vente de colliers sénégalais, nous avons pu acheter pour 350 € de fournitures scolaires à l'école maternelle de Ndianda.

Nounours, le doudou de la classe des petits a fait le voyage pour rencontrer nos correspondants. Il a raconté ses aventures sur le site internet de l'école passerelle.

Portes ouvertes le vendredi 27 janvier à 18h.

Tel : 02.40.98.30.12
Mail : ce.0440962g@ac-nantes.fr
Site : http://passerelle.ac-nantes.fr/maternellergcadouvarades/

École Saint-Martin

Commune déléguée de Belligné

Toutes les classes participent à un concours de court-métrages sur le thème de la gourmandise.

Grâce à un partenariat avec ***Les rives de L'Auxence***, les CE2 ont ainsi pu correspondre avec les résidents de la maison de retraite. Ils sont ensuite allés les rencontrer pour réaliser ensemble un portrait à la manière de Bruno Del Zou (photo).

Les parents souhaitant inscrire leur enfant né en 2014 pour la rentrée de septembre sont invités à se faire connaître en appelant au **02.40.96.92.76.**

AGRES
Commune déléguée de Belligné

L'association pour la gestion de la restauration scolaire a tenu son assemblée générale le 17 novembre dernier, l'occasion de faire le point sur les activités réalisées tout au long de l'année 2015-2016. Ce sont 17 567 repas qui ont été servi, environ 1 000 repas de plus que l'an passé pour un service d'environ 128 repas par jour.

L'occasion aussi de présenter la nouveauté pour la nouvelle année scolaire : le paiement en ligne par carte bancaire. Il s'agit d'un service sécurisé proposé par notre banque.

Paiement CB : http://www.apayer.fr/AGRES, le numéro de référence à compléter se trouve en haut à gauche sur la facture.

Nous tenons à remercier Elodie Jannault pour ses nombreuses années de bénévolat au sein de l'association et notamment au poste de trésorière adjointe.

contact@agres-belligne.com
Une boîte aux lettres est aussi à disposition des parents derrière le restaurant scolaire.

APEL
Collège Sainte-Anne de Varades

L'année scolaire a été très riche en événements et les membres de l'association ont encore fait preuve de beaucoup de dynamisme pour mener à bien les projets définis en début d'année, toujours avec pour fil rouge l'animation à caractère festif et éducatif.

Nous avons organisé plusieurs manifestations afin de récolter des fonds nécessaires pour financer une partie des fournitures scolaires et la prise en charge des 3èmes pour le spectacle de Trans sur Erdre. Notre rôle consiste également à être l'interface entre les familles et la direction du collège.

L'association est ouverte à tous les parents. N'hésitez pas à venir nous rejoindre.

Pour le Bureau de l'APEL Collège,
La Présidente, Isabelle LAURENT

APE des petits lutins
École l'Oiseau Lyre de Belligné

Suite à l'Assemblée Générale le 7 octobre 2016, l'élection du bureau a eu lieu avec comme président : Sébastien Hervé, Trésorier : Nicolas Jeanneau, et Secrétaire : Marion Cochet.

Pour 2017, plusieurs projets de l'équipe enseignante seront aidés par l'APE : sortie au Futuroscope, visite du Marais de Grée, sortie à la Tour de Oudon, sortie à la chèvrerie de la Blanchetière, sortie dans le cadre d' « école et cinéma », intervention de l'artiste Enzo Couraud, abonnements pour les classes.

École Sainte-Famille
Commune déléguée de Varades

Le projet d'art continue avec le début de création de deux Lumiens : Ordibulle et Rafistoline. Au retour des vacances de Noël, les enfants vont continuer à les personnaliser (photo).

Si vous souhaitez inscrire votre enfant à l'école Sainte-Famille, merci de prendre rendez-vous auprès du secrétariat au **02.40.09.70.90** dès le mois de janvier.

Site : www.varades-stefamille.fr

Le Pôle Social : un éventail de services pour tous

A compter du 1er septembre 2016, l'ancien CIAS du secteur de Varades est devenu le CCAS de Loireauxence, au sein du Pôle Social, qui a pour mission d'animer une action générale de solidarité, de prévention et de développement social. Il s'adresse à l'ensemble des habitants, dont plus particulièrement : les personnes âgées, les personnes en situation de handicap, les enfants et jeunes, les personnes seules et les familles.

Accueillir, informer, orienter

Accompagner les démarches administratives, informer sur les droits et orienter vers les partenaires locaux compétents

- **Emploi / insertion**
- **Santé :** Couverture Maladie Universelle – Aide à la complémentaire santé
- **Justice :** aide juridictionnelle, conciliateur
- **Transport / mobilité :** transport solidaire, Lila à la demande, carte acti
- **Culture :** coût réduit pour l'accès aux spectacles à l'Espace Alexandre Gautier (commune déléguée de Varades)
- **Surendettement :** aide à la constitution de dossier
- **Logement :** instruction des demandes de logement social

Les aides sociales

- Instruction des dossiers d'aide légale pour les personnes âgées et handicapées
- Aides financières ponctuelles (sous conditions de ressources)
- Secours et aide à la subsistance (sous conditions de ressources)
- Accès aux logements d'urgence
- Domiciliation des personnes sans domicile fixe
- Etablissement des dossiers de téléassistance

Isabelle Le Bot, nouvelle directrice du Pôle Social, accompagnée de Marie-Madeleine Taillandier, présidente du Pôle et de Bernard Couraud, adjoint

Les aides matérielles

- **Point multimédia :** un téléphone, un ordinateur avec l'accès à Internet et une imprimante en libre accès au Pôle social, aux heures d'ouverture de l'accueil.
- Affranchissement du courrier, photocopies, fax ...

Horaires d'ouverture au public et permanences en communes déléguées

Provisoirement et en attendant la mise en place définitive de ce nouveau service, les horaires d'accueil au public sont les suivants :

Accueil libre tout au long de la semaine :

- Tous les matins du lundi au vendredi
- Le jeudi après-midi
- Les autres permanences sont uniquement sur rendez-vous.

Des permanences de proximité sans rendez-vous ouvertes sur toutes les communes déléguées :

	MATIN 9h-12h	APRÈS-MIDI 13h30-17h
LUNDI	Varades	
MARDI	Varades **+ La Rouxière ou La Chapelle St-Sauveur (*)**	
MERCREDI	Varades	
JEUDI	Varades	**Belligné**
VENDREDI	Varades	

(*) La Rouxière (semaines impaires),
La Chapelle St-Sauveur (semaines paires)

En dehors de ces horaires, l'accueil est uniquement sur rendez-vous, en contactant le Pôle Social au 02.40.98.63.94

Programme « culture pour tous » avec l'Espace Alexandre Gautier

Le Pôle Social de Loireauxence permet l'obtention de places à prix réduits à l'EAG pour les spectacles de la saison culturelle en cours. 10 places par spectacle peuvent être attribuées (sous conditions de ressources), au tarif d'1 € par personne.

Programme soumis à conditions particulières.
Contactez le Pôle social pour plus d'informations.

Accessibilité à la bibliothèque gratuite pour les publics ayant-droits au RSA

Caution solidaire

L'association ELI propose à la location des voitures et scooters à la journée. Le Pôle social de Loireauxence peut se porter caution solidaire, par le biais d'une convention signée entre la COMPA (Communauté de communes du Pays d'Ancenis) et ELI. **Plus d'informations en page intercommunalité.**

Contacts du Pôle Social

Téléphone
02.40.98.63.94

Adresse

182 rue du Maréchal Foch, Varades
CS 50023
44370 LOIREAUXENCE

À l'arrière de la mairie de Varades
(accès par le parking)

Équipe

Chargée d'accueil social : Anne Philippot

Chargée d'intervention sociale : Hélène Goiset

Directrice du Pôle Social : Isabelle Le Bot

Ressources et Économie

Rencontre des entreprises, le 29 novembre

Le 29 novembre dernier, dans les locaux de la T.I.F (Tôlerie Industrielle du Fresne), les élus de Loireauxence et de la COMPA sont allés à la rencontre des entreprises locales.

Le rendez-vous a réuni Claude Gautier, maire de Loireauxence, Jacques Derouet, président du Pôle Ressources, Gérard Barrier, vice-président au développement économique à la COMPA (Communauté de communes du Pays d'Ancenis) et Philippe Aurégan, directeur du Pôle développement économique de la COMPA, face à une trentaine de chefs d'entreprises et d'artisans locaux. Ludovic Manceau, directeur d'ELI (Erdre et Loire Initiatives), avait également été invité pour présenter les actions de l'association pour la réinsertion et l'emploi.

Les compétences de la COMPA en termes de développement économique ont évolué depuis le 1er janvier 2017, avec la mise en œuvre de la loi NOTRe (Nouvelle Organisation Territoriale de la République). À cette date, la gestion de l'ensemble des zones d'activités économiques (ZAE) de Loireauxence a été transférée à la COMPA, et non plus seulement les zones dites d' « intérêt communautaire ». En 2017 va être entamé un travail d'identification et de caractérisation de ces ZAE, et de définition des futures modalités de transfert des communes à l'intercommunalité. Ainsi, différentes zones sont à l'étude sur La Rouxière et Belligné.

Les perspectives d'évolution de la zone industrielle de la Ferté et de la ZAC du Point du Jour, à Varades, ont aussi été discutées.

Nouveaux commerces et entreprises

Charline Cottron
Secrétariat

* Assistance administrative et commerciale (français/anglais)
* Intervention de mon domicile ou sur place (44 & 49)
* Particuliers et Professionnels

483 bis rue Général de Gaulle - 44370 Varades
06 83 13 06 89
charline.cottron@gmail.com

Siren 823.326.194 (RM 44)

NOUVEAU À VARADES
AUTO - MOTO - CYCLO
REMORQUE B96 et BE
07 88 19 11 58
Evre et Loire Conduite
Vincent
Auto École Evre et Loire Conduite - 57 rue du Parc - 44370 VARADES

À deux pas de la Loire

Commune déléguée de Varades

L'association des Ecuries du Val de Loire organise plusieurs manifestations chaque année :

- **La fête du club en juin** avec concours de saut d'obstacles et épreuves d'agilité,
- **Des bourses d'échange** pour vêtements et matériels d'équitation,
- **Un Concours officiel de saut d'obstacles,**
- **Une fête de Noël en décembre,**
- **Un séjour** pour les cavaliers confirmés,
- **Des stages** pour tous les niveaux et les âges.

Le club est ouvert du mardi au samedi avec chaque jour un large choix de reprises.

www.ecuries-valdeloire.com
Hélène Thomas au 06.80.14.33.50

Comité des fêtes

Commune déléguée de Belligné

Le week-end du mois d'août aura réuni une soirée moules-frites, un feu d'artifice, un vide-grenier, un thé dansant et une course cycliste. Le comité remercie toutes les associations qui ont contribué à son bon déroulement. Les membres et les bénévoles ont assisté au carrousel de Saumur et visité une champignonnière.

Après toutes ces années passées avec nous, Antoinette Subileau et Monique Blandin ont décidé de quitter l'association.

Le samedi 25 février 2017, à Belligné, le comité organise une soirée avec le grand orchestre OASIS. La piste de danse s'ouvrira en musique à la suite du spectacle. Un repas sera servi. Tarif : 25 € / personne. Réservation au 02.40.96.82.27 ou au 02.40.96.90.23.

comitedesfetesbelligne44@hotmail.com

Aïkido

Commune déléguée de Varades

Venez nous rencontrer pour découvrir et essayer un Aïkido bien-être ! Essai gratuit.
Inscription toute l'année.
Salle Peltier le lundi et mercredi de 19h à 21h.

Contact : aikido-varades@hotmail.com
Tel : 07.83.78.81.61 (répondeur)

Suivez-nous sur facebook :
https://www.facebook.com/aikido.varades/

Cours assurés par Luc Potier, 5eme DAN.

Les fous du volant

Commune déléguée de Belligné

Pour cette saison 2016-2017, le club de badminton compte 25 adhérents, nombre qui reste stable par rapport à l'année dernière.

Les 11-15 ans sont arrivés en nombre cette année, ce qui nous permet de voir de bonnes perspectives pour les saisons futures. Les rencontres interclubs sont toujours au rendez-vous. Deux équipes sont inscrites aux championnats Loisirs.

Pour cette année 2017, **le club va organiser son premier tournoi le dimanche 16 septembre** avec les clubs alentours. Vous êtes invités à nous encourager.

Venez nous rejoindre tous les jeudis à 20h à la salle Prée Baron à Belligné. Cotisation annuelle de 15 €.

USVR Basket

Commune déléguée de Varades

Cette année, le club a enregistré 84 licenciés dont 14 dirigeants, répartis dans les équipes baby (U7), mini-poussins (U9), Poussins (U11), Poussines (U11), Minimes Filles (U15), Cadets (U17), et seniors filles.

Les entraînements ont lieu les mercredis après-midis, jeudi soir (pour les équipes jeunes) et les vendredis soirs (pour les cadets et les seniors filles).

Pour cette saison 2016-2017, nous sommes heureux d'avoir pu garder notre entraîneur Désiré Ibaka, qui s'occupe de l'ensemble de nos équipes. Un des grands souhaits de notre projet sportif s'est concrétisé : recruter un entraîneur qualifié.

Les dates à retenir pour cette saison :

- **Tournoi annuel du Club**
  les samedi 13 et dimanche 14 mai 2017
- **Assemblée générale du club**
  le vendredi 2 juin 2017

Pour tous renseignements, n'hésitez pas à contacter Arnaud Brosseau (président) au 06.59.15.43.18 ou par mail à usvrbasket@gmail.com

Moto Custom Club Chapellois

Commune déléguée de La Chapelle-Saint-Sauveur

Le Club, qui compte aujourd'hui 35 membres, organise tous les deux ans des rassemblements de véhicules. En raison d'une baisse d'adhérents, le Club a décidé en 2016 de ne pas organiser de rassemblement et de remplacer ce week-end par une journée autour de la moto au mois de juillet, avec une balade à motos, trois concerts gratuits, un feu d'artifice, restauration et camping sur place.

En 2017, vous pourrez nous rejoindre pour :

- **Le 21 janvier :** assemblée générale
- **Le 22 avril :** soirée crêpes
- **Le 8 juillet :** balade moto
- **Le dimanche 9 juillet :** 2ème édition du Multi Challenge Collectif Chapellois, dont le concept est de proposer plusieurs jeux d'équipes accessibles à tous.
- **Le 3 décembre :** balade quad

Site : mccc44.fr

Les Pierrots

Commune déléguée de La Rouxière

Tous les mercredis de 14h30 à 15h30, à la salle polyvalente, l'atelier théâtre de l'association accueille 13 enfants âgés de 4 à 10 ans.

Pour la 7ème année consécutive, ils sont encadrés par Peter Lema, comédien-metteur en scène. Le théâtre, c'est apprendre à bien articuler, oser improviser lors d'exercices d'expression corporelle tout en apprenant à mémoriser, et écouter l'autre.

Les enfants présenteront leur spectacle le samedi 13 mai et le dimanche 14 mai 2017.

Nous avons également le projet de remonter une troupe d'adultes. Si vous êtes intéressés, n'hésitez pas à nous contacter.

Contact : 06.16.23.19.54
associationlespierrots@laposte.net

Comité de jumelage

A la suite de l'assemblée générale ordinaire du 4 novembre à Montrelais, le Conseil d'Administration du Comité de jumelage du canton de Varades vient de procéder à l'élection de son Bureau.

Président : Jean Besnard (jean.momo@wanadoo.fr)

Vice-président(e) : Marie-Thérèse Perroteau (mtperroteau@live.fr)
Jean Réthoré (rethore.brault@wanadoo.fr)

Trésorière : Marie-Françoise Couraud

Trésorière adjointe : Marie-Gabrielle Jonchère

Secrétaire : Béatrice Mérel (b-merel@paysdesmauges.fr)

Secrétaire adjointe : Carine Chédet

Membres : Yannick Bordron, Denise Rabu, Joseph Lambert, Yannick Guilbault

Contact : 02 40 83 44 71 ou 06 02 61 88 97

Toutes pompes dehors !

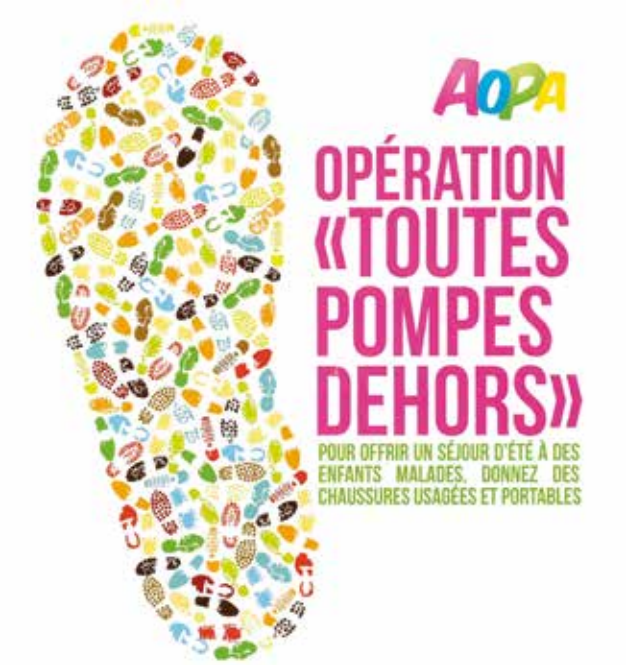

Du 20 mars au 1er avril 2017, dans les écoles et mairies annexes de Loireauxence, l'association Onco Plein Air (AOPA) organise une collecte de chaussures usagées mais encore portables.

Le but de cette opération est d'offrir une semaine de répit aux enfants malades atteints de cancers et de leucémie suivis au CHU de Nantes. En 2016, 65 tonnes de chaussures récoltées pour un montant de 30 000 euros ont permis à 30 enfants de partir une semaine à la Bourboule, encadrés d'une quinzaine de personnes (médecins, infirmières...).

Les chaussures données sont rachetées par le Relais Atlantique, entreprise d'insertion locale, qui se charge de les trier et de les distribuer.

aopanantes.fr
Contact : M. et Mme Beauregard au 02 40 96 94 94

Amicale des retraités

Commune déléguée de Varades

Vous propose chaque semaine les activités suivantes à la Mabiterie :

- **lundi :** marche (5 à 8 kms) départ à 9h
- **mardi :** scrabble à 14 h
- **mardi :** cours de danses de salon et en ligne au foyer sportif à partir de 14 h.
- **jeudi :** belote, tarot, pétanque à 14 h

INFO TRAVAUX

RENOUVELLEMENT DES VOIES FERRÉES SUR LA LIGNE NANTES - ANGERS

DE JANVIER À AVRIL 2017

Dans le cadre de la modernisation du réseau ferré national, SNCF Réseau mène une importante opération de renouvellement des voies ferrées entre Nantes et Angers.

LES TRAVAUX SONT RÉALISÉS DE NUIT DE 22H À 7H
DU LUNDI SOIR AU SAMEDI MATIN

- Varades : du 13 février au 18 mars

Ce type de chantier engendre des nuisances sonores dues au fonctionnement des trains de travaux et des engins de chantier, en particulier le dispositif sonore de sécurité. Toutefois, ces nuisances sont limitées dans le temps du fait de l'avancement linéaire du chantier.

Les équipes SNCF Réseau vous remercient pour votre compréhension.

- Contact chantier : travauxnantesangers@reseau.sncf.fr
- Informations chantier : www.sncf-reseau/pdl

SNCF

Le mot de la minorité

Appel pour une nouvelle collaboration entre Loireauxence et Mauges sur Loire

L'État a reconnu le bipôle Varades - Saint Florent dans ses politiques publiques. Les élus ont travaillé depuis 15 ans pour avancer et construire des projets de développement. Des actions significatives prenaient forme. Mais depuis quelques mois, les relations se refroidissent et des joutes verbales traversent les ponts à propos du collège. Nous en appelons maintenant aux maires des deux communes nouvelles pour qu'ils tempèrent cette passe difficile et engagent une nouvelle collaboration sur les équipements structurants nécessaires aux deux communes. Elle est indispensable pour redonner des perspectives dans l'intérêt des populations.

VARADES Avenir

Les élus de Varades Avenir sont à votre écoute :
varades.avenir@gmail.com au 02.40.96.02.46
et au 182 rue du Maréchal Foch - Varades - 44370 LOIREAUXENCE

Carnet de vie de l'année 2016

Ils sont nés

Varades

Emile ALBERT FICHOT
Adèle AUGIZEAU
Raphaël AUNEAU
Louison BARBEAU
Iris BARREAU CLEMENCEAU
Cosmin BILT
Maria Andreea BILT
Augustin BIOTEAU
Maël BIOTEAU
Solal BOUEDRON ROUMY
Nathan BOUHIER
Romane BOUHIER
Louna CHAUVIN
Lilas COTTINEAU BOEUFS
Patrik DEAC
Noham FLORENCEAU
Gabriel GABORY
Chloé GUILLET
Enzo GUILLON
Kiara HUGUET
Sasha LENGLART
Lili-Rose MENOURY
Martin MERTEN
Ninon RAVARD
Amalia RIOT
Camille SAMBOURG
Grâce TAY DUBOURG
Matthieu TERRIEN
Emy VANNIER
Myla VIEAU
Clément VIGNERON

Belligné

Jared LEROY
Titouan BLOND
Mathéo BOSSÉ
Julia SOYEZ
Dean CORROLER JOLLIVET
Maryssa OUBASSA
Nahel PLOQUIN
Manaël FERNANDEZ MARTINEZ
Owen MÉNARD
Apolline ALBERT
Alice GERGAUD
Elsa PLASSAIS
Esteban GODARD ROLLAND
Evan BURGAUD
Jules FRUCHAUD LAMBERTON
Marius MOREAU
Mahnoé DAUDIN

La Rouxière

Nohame BONTEMPS
Mathilde DUVERGER LE CORRE
Ethan LERAY
Télio BRODU
Célestin PETIT-GRÉGOIRE
Lilou MORTIER
Manon BRILLANT
Gaspard GROSDOIGT
Tïa FOUQUET
Margaux BENOIST
Timéo PETIT-GRÉGOIRE
Lila COURAUD
Anaëlle AUBRY
Maléo BICKEL
Amélia RODRIGUES BERTHAUD
Ewen TRÉMION
Robin MARQUER
Paul PILLET
Enzo LECLERC
Armonie BROSSARD
Célia LETORT

La Chapelle

Eliana AMRAM
Loën GUILLOTTE
Loévan LEROUX VERRONNEAU
Julianna BOUCARD
Salomé COURBET BOIVIN
Louwen PUY DUEZ
Agathe DELANNOY
Gabin TOURNADE
Charlie FERCHAUD
Léo GUILLON
Maggie LECOURT

Ils nous ont quittés

Varades

Rosette TABUTAUD née WEBER
Robert VOIRAIN
Francis TSCHIERET
Claude TROSSAIL
Jeanne CHATRY née TERRIEN
Sylvain TASSIAUX
Daniela-Lenuta REVNIC née STAN
Franck SORIN
Didier SECHER
Simion RISCAU
Gilberte BESNARD née RAIMBEAULT
Bertrand PLOQUIN
Daniel PITON
Thérèse BLOND née OGER
Jacqueline EPOUDRY née MARTIN
Paul MAIGRET
Odette MARPAUD née MAGUY
Michel LUFTNER
Marcel LEPETIT
Adrienne GUERIF née LEGRAS
Marie-Josèphe LEROUX née LEBRUN
Roger JOUBERT
Louis HAIS
Georgette BOSSE née HAIS
Marie-Thérèse MOREAU née GUIMAS
Jacky GRELET
Jacqueline CORNILLEAU née GIRARD
Didier GELINEAU
Denise TOUFFÉ-BLIN née FRUNEAU
Gilberte PICHON née FROMY
Roger FORIR
Michel FERRON
Olivier DUPUIS
Franck DERSOIR
René DENION
Joseph CUSSONNEAU
Jean-Pierre COLAISSEAU
Rémi CHAUVEAU
Gilberte SECHER née CHAUVAT
Jean-Paul BREMAUD
Jean-Pierre BREHERET
Sylvain BOURGET
Fabrice BOURGEAIS
Albert BISCARAS
Jean-Claude BERTON
Claudine PEYROT née BELLEMERE

Belligné

Alfred TAVENARD
Hélène RAGOT née JONCHERE
André BICHON
Pierre HACQUARD
André BOURGEAIS
Gilbert EMÉRIAU
Gérard BRICAUD
René BURGEVIN
Louis MOREAU
Jean-Louis ROBIN
Marie-France POIRIER
Anne-Sophie LE BIHAN née HAET
Madeleine GAUDUCHON née ROBIN
Roger DERSOIR
Roger GOSSELIN
Marie THAREAU née GUILLON
Christiane GRAIZ née BONAMY
Pierre VOISINE
Joseph MEROT
Nicole DUHAMEL
Roger CHASSE
Renée DELAVERGNAS
Marie BIOTEAU née BAZIL
Marcel MOREAU
Serge LEBRUN
Paul PHÉLIPPEAU

La Rouxière

Charles GARCIAU
Thérèse PITON née TREMBLAY
Marie-Joseph THAREAU née GUILLON
Marylise BRETONNIÈRE
Jean-Paul LETORT
Joseph DION
Marcelle DABIN née DOUCET
Jean PINEAU
Anthony BARBIER
Aurélie MERRIEN

La Chapelle

Catherine JUTEAU née BÉZIAUD
Guy PERROTEAU
Denis OGER
Nicolas GUICHARD
Stéphane PEIGNÉ
Marie DEDIEU née BATARDY
Marie-Josèphe BENOIT née BOURGAUD

Ils se sont dit oui

Varades

Flavien WARCK et Sarah OGER
Roland MICHAUD et Claudine BROUARD
Jean-Damien MENET et Isabelle EMONT
Sullivan HUET et Marine GROSS
Mathieu GORNOUVEL et Morgane GAUTIER
Cédric FIOLLEAU et Catherine BLIN
Emmanuel DUBOIS et Carole AVIGNON
Johan CLAUDE et Caroline SUTEAU
Pierre CAPONI et Candy POIRRIER
Sébastien BOUTEILLER et Damien FOURMAUT

Belligné

Stéphane EDOUARD et Fabienne BOURGET
Daniel HARDY et Clarisse BERTAUD

La Rouxière

Hélène BIDET et Guillaume GASNIER
Amandine CHANCERELLE et Samuel THAREAU
Angélique GODARD et Guillaume DEROUET

La Chapelle

Craig VINDIN et Anne-Yaël KAPP
Benjamin MOULIN et Charlotte COUSIN
David GILLOT et Aurélie BLOUIN
Thierry SECHER et Karina COLLIGNON
Jean-Michel RINGEARD et Fabienne MIRAT
Romain LEGOUX et Christelle LE BIHAN

Les homonymies

La 1ère étape consiste à traiter toutes les adresses des quatre communes déléguées portant le même nom et de mettre en place la numérotation dans ces villages et lieux dits.

Exemple : *La Sencie* existe dans les quatre communes déléguées. Cela donne : La Sencie Belligné, La Sencie La Chapelle, La Sencie La Rouxière, La Sencie Varades.

Le renommage donne :

Adresse actuelle

M. DURANT
La Sencie
Belligné
44370 LOIREAUXENCE

Adresse renommée

M. DURANT
18 La Sencie Belligné
44370 LOIREAUXENCE

La mairie change d'adresse postale

Merci désormais d'envoyer vos courriers à :

Mairie de Loireauxence
182 rue du Maréchal Foch
Varades
CS 50023
44370 Loireauxence

Élections : procurations

En 2017 auront lieu l'élection présidentielle (23 avril et 7 mai 2017) et les élections législatives (11 et 18 juin).

Si vous savez déjà que vous ne serez pas présents dans votre commune d'inscription à ces dates ou que vous ne pourrez pas vous déplacer, vous pouvez d'ores et déjà faire établir une procuration.

Le mandataire (la personne qui va voter à votre place) doit être inscrit dans la même commune que vous, mais pas nécessairement dans le même bureau de vote.

La procuration peut se faire dans n'importe quel commissariat de police ou brigade de gendarmerie ou auprès du tribunal d'instance de la résidence de la personne donnant procuration.

Plus d'informations et téléchargement des formulaires de vote par procuration sur www.service-public.fr

Une 2e fleur pour La Rouxière !

Centre Hospitalier Erdre et Loire : une nouvelle entité

Les Centres Hospitaliers d'Ancenis et de Candé, mais aussi les Etablissements d'Hébergement pour Personnes Agées Dépendantes (EPHAD) d'Oudon et de Varades, ont fusionné au 1er janvier 2017 pour donner naissance à une nouvelle entité : le Centre Hospitalier Erdre et Loire.

Depuis le 21 décembre 2001, le Centre Hospitalier Francis Robert d'Ancenis fonctionne dans le cadre d'une convention de direction commune avec le Centre Hospitalier Aimé Jallot de Candé (ainsi qu'avec les EHPAD « Résidence du Havre » d'Oudon et « Résidence du Dauphin » de Varades depuis le 1er janvier 2013).

Cette convention avait pour vocation de faire émerger une structure juridique unique par fusion de ces quatre établissements, permettant notamment d'améliorer la fluidité des parcours patients, si nécessaire, à proximité des lieux de vie.

Leur fusion était inscrite dans les projets d'établissements 2012-2016 du CH d'Ancenis et 2013-2018 du CH de Candé. Elle a été approuvée par les conseils municipaux (Ancenis le 28 septembre 2015, Candé le 17 juillet 2015) et les conseils de surveillance des établissements (Ancenis le 31 mars 2016, Candé le 24 mars 2016).

En chiffres

39 médecins

720 agents
personnels soignants, administratifs, médico-techniques et techniques

466 lits et places
toutes activités confondues

Le Réseau mobilité facilite vos déplacements

Pour circuler sur le territoire, la Communauté de Communes du Pays d'Ancenis, en lien avec l'association Erdre et Loire Initiatives (ELI), propose la mise à disposition de véhicules. Eclairages...

Le Réseau permet la mise à disposition d'un scooter ou d'une voiture pour se rendre au travail, en stage, en formation, en entretien ou bien, pour effectuer une démarche administrative ou se rendre à une consultation médicale sur le Pays d'Ancenis.

Ce service s'adresse à toute personne en démarche d'insertion professionnelle ou sociale, privée de véhicule ou rencontrant un problème temporaire mobilité.

Le Pôle social de Loireauxence peut se porter caution solidaire sous certaines conditions (voir page Social et Santé).

Où se renseigner ?
Association Erdre et Loire Initiatives

Pour un scooter ou une voiture :
Ancenis – 730 rue Saint-Exupéry – ZAC Aéropôle – 44150 ANCENIS – 02.40.83.15.01

Pour un scooter :
Antenne de Loireauxence : 206 rue du parc – Varades 44370 LOIREAUXENCE – 02.40.98.37.91

Plus d'infos sur www.pays-ancenis.com et www.erdreetloireinitiatives.fr

Agenda - janvier à avril

JANVIER

Jeudi 19 janvier

Assemblée générale et galette des rois du Club de la Joie
Salle de la Prée Baron à Belligné

Les 21, 24, 25, 27, 28 janvier à 20h30 et le 22 janvier à 15h

Réservez !

Théâtre : « Cassé ». Cie Côté Cour Côté Jardin
Espace Alexandre Gautier à Varades

Mardi 24 janvier

Assemblée Générale de l'Amicale des retraités
Espace Alexandre Gautier à Varades

Mercredi 25 janvier

Assemblée générale AFN UNC

Vendredi 27 janvier à 18h

Portes ouvertes de l'école René Guy Cadou
À Varades

Samedi 28 janvier dès 14h

Après-midi dansant avec l'orchestre Isabelle Debarre (Cyclo club varadais)
Salle de la Prée Baron à Belligné

FÉVRIER

Samedi 4 février

Repas de l'école St-Jean
La Chapelle St-Sauveur

Samedi 4 février de 9h à 12h

Portes ouvertes du Collège Sainte-Anne
Varades

Lundi 6 février à 20h

Conseil municipal de Loireauxence
Espace Alexandre Gautier à Varades

Mercredi 8 février

Question pour un champion (Amicale des retraités)
à la Mabiterie à Varades

Vendredi 10 février à 20h30

Concert : Orchestre National de Barbès
Espace Alexandre Gautier à Varades

William Dumont

Réservez !

Samedi 25 février

Soirée spectacle avec l'orchestre Oasis (Comité des fêtes de Belligné)
À Belligné

Dimanche 26 février

Matinée dansante, Amicale des retraités
Espace Alexandre Gautier à Varades

MARS

Vendredi 3 mars à 21h

Concert : Les marins d'Iroise
dans le cadre de la Foire Expo
Espace Alexandre Gautier à Varades

Réservez !

Sylvain Bodenez

Samedi 4 mars

Soirée APE de l'école Le Jardin Extraordinaire
La Chapelle St-Sauveur

Samedi 11 mars

Soirée crêpes de l'APE de l'école Ste-Famille
Espace Alexandre Gautier à Varades

Samedi 11 mars de 10h à 12h

Portes ouvertes de l'école du Jardin Extraordinaire
La Chapelle St-Sauveur

Mardi 14 mars

Concours de Belote de l'Amicale des retraités
Espace Alexandre Gautier à Varades

Samedi 18 mars à 20h30

Humour : Frédéric Fromet en trio « Ça Fromet ! »
Espace Alexandre Gautier à Varades **Réservez !**

Dimanche 19 mars

Bal avec l'orchestre Didier Gilbert, Club de la Joie
Salle Prée Baron à Belligné

Mardi 21 mars

Repas de l'Amicale des retraités
Espace Alexandre Gautier à Varades

Mercredi 22 Mars

Concours de pétanque, Amicale des retraités
Terrain de sports de Varades

Mercredi 29 mars à 18h30

Chanson jeune public : Zèbre à trois, par Chtriky
Espace Alexandre Gautier à Varades **Réservez !**

Sylvain Lubac

AVRIL

Samedi 1er avril à partir de 21h

Folie Varadaise, soirée de musiques électroniques
USV, Espace Alexandre Gautier à Varades

Dimanche 2 avril

Randonnée de l'école St-Jean
Pour VTT et randonneurs
La Chapelle St-Sauveur

Dimanche 9 avril

Thé dansant avec Isabelle Debarre
Comité des fêtes de Belligné

Vendredi 7 avril à 20h30

Humour : Frédéric Sigrist « refait l'actu »
Espace Alexandre Gautier à Varades

Pascalito

Réservez !

Samedi 8 avril à 16h

Audition spéciale chant et piano (école de musique Prélude)
À l'Eglise de Maumusson

Samedi 15 avril à 20h30

Prestation de l'école de musique Sibémol
Espace Alexandre Gautier à Varades

Samedi 22 avril à 20h30

Concert de l'association Chante-Loire
Espace Alexandre Gautier à Varades

Samedi 22 avril

Soirée crêpes du Moto Custom Club Chapellois

Dimanche 23 avril

Thé dansant, par l'école de musique Prélude
À Belligné

Samedi 29 avril de 9h à 13h

Marché de printemps de la chorale Clé de Sol
Vente de plants, fleurs et légumes
Salle de La Charmille à La Chapelle St-Sauveur

Dimanche 30 avril

Thé dansant avec Véronique Cadense
AFN UNC

4-5 mars 2017
67è
Foire Expo
de Varades
Loireauxence
avec
compa
Sur le thème
La Batellerie de Loire
Organisée par le Syndicat d'Initiative de Varades Informations au 06 27 76 49 56

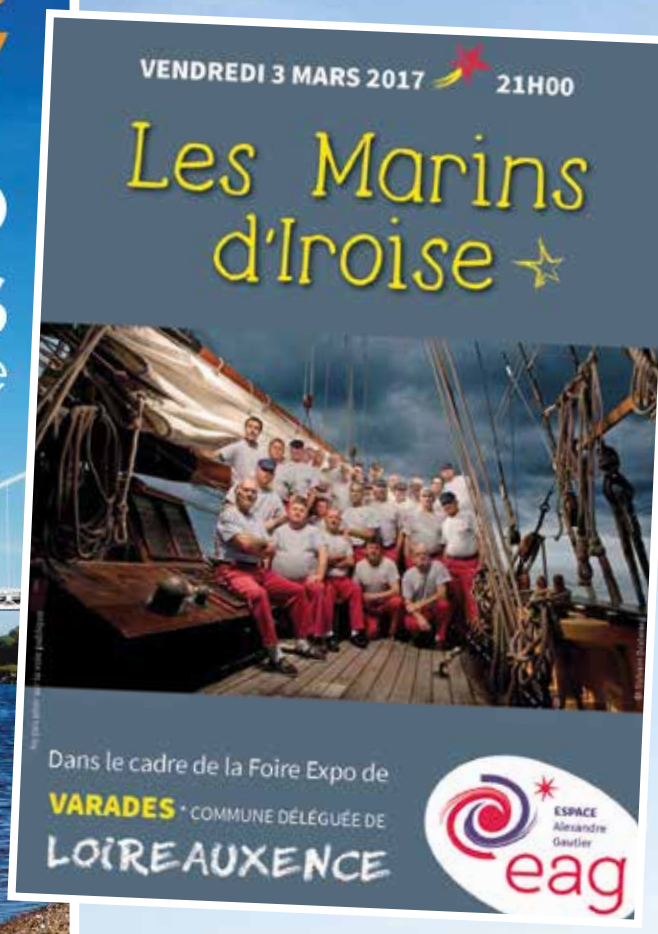
VENDREDI 3 MARS 2017
21H00
Les Marins d'Iroise
Dans le cadre de la Foire Expo de
VARADES * COMMUNE DÉLÉGUÉE DE
LOIREAUXENCE
ESPACE Alexandre Gautier
eag

Diner spectacle
SAMEDI 25 FEVRIER 2017
BELLIGNE
MENU
APÉRITIF
PETITE SALADE OASIS
PETIT COCHON FARCI AU CHAMPIGNON ET COCO LÉGER
ASSIETTE DE VERDURE ET SES FROMAGES
MOUSSE EXOTIQUE
CAFÉ
TARIF 25 €
OASIS
Réservation et renseignement : heure des repas : 02 40 96 82 27 ou 02 40 96 90 23
comitedesfetesbelligne44@hotmail.com